

Si vous observez le lynx ou découvrez un indice de sa présence, contactez un correspondant du Réseau Lynx Département de la Haute Savoie (74)

Recommandations : En cas d'absence ou de non réponse du correspondant « local », appelez un autre spécialiste même si ce dernier est éloigné du lieu de découverte de votre indice. A partir de votre témoignage, cette personne jugera de l'opportunité de se déplacer.

Office national de la chasse et de la faune sauvage

S. ANSELME MARTIN	Arr. Annecy St-Julien	06.25.07.07.03
Christian BRACHET	Sévrier	04.50.52.65.67
Philippe GASNE	Arr. Bonneville Thonon	06.25.07.07.06
Alain GRUFFAT	Arr. Bonneville Thonon	06.25.07.07.05
Jean-Philippe HERBAUX	Sévrier	04.50.52.49.14
Jean-Michel JULIEN	Ecole en Bauges	04.79.54.84.56
Laurent LOZE	Arr. Bonneville Thonon	06.25.07.07.07
Lionel MOREAU	Sévrier	04.50.52.65.67
Bertrand MUFFAT JOLY	Arr. Bonneville Thonon	06.25.07.07.08
Georges PEPIN	Sévrier	04.50.52.65.67
Camille REVILLARD	Arr. Annecy St-Julien	06.25.07.07.04
Michel ROCHER	Sévrier	04.50.52.65.67

Office national des Forêts

Gilbert BIDAL	Vacheresse	04.50.73.12.58
Roland DELUERMOZ	Doussard	04.50.44.30.09
Daniel JALLUD	Habère Lullin	04.50.39.50.91
Jean-Claude LOUIS	Passy	04.50.78.08.15
Jean-Pierre PATERAC	Cruseilles	04.50.44.12.38
Jean-Louis MAUGNIE	Grand Bornand	04.50.02.21.91
Christian PREVOST	Franclens	04.50.77.97.13
Bernard ROUFFIAC	Annecy	04.50.45.54.79

Direction départementale de l'agriculture et de la forêt

Christophe FOURNIER	Entremont	04.50.03.55.99
Daniel HANSCOTTE	Annecy	04.50.88.41.69
Max MICHOU	St Bernard	04.50.60.11.36

Vétérinaire

Magali DELACOSTE	Samoëns	04.50.34.44.93
------------------	---------	----------------

Louveterie

Jean-Pierre LEMUET	Thollon les Mémises	04.50.26.39.78
--------------------	---------------------	----------------

Fédération Départementale des Chasseurs

Pascal ROCHE	Villy le Pelloux	04.50.46.89.21
--------------	------------------	----------------

ASTERS Réserves Naturelles

Emmanuelle DOVA	Sallanches	04.50.47.16.62
Patrick GARDET	St-Gervais	04.50.93.93.70
Jacques RAVANEL	Chamonix	04.50.54.04.71
Antoine ROUILLON	Pringy	04.50.66.47.51

Réserves Naturelles

Fabrice ANTHOINE	Sixt Fer à Cheval	04.50.34.91.90
Daniel GERFAUD VALENTIN	Passy	04.50.78.04.45
J.-José RICHARD POMMET	Sixt Fer à Cheval	04.50.34.11.91

GRIFEM

J.-François DESMET	Samoëns	04.50.34.96.18
--------------------	---------	----------------

Association de Protection de la Nature

Cédric FAWER	Minzier	04.50.60.45.69
Luc MERY	Jonzier-Epagny	04.50.60.02.74 06.85.03.70.19

Syndicat des Eleveurs d'Ovins

Odile VILLIERMET	Monnetier-Mornex	04.50.39.62.53
------------------	------------------	----------------

Autre

Roland GUIDI RONTANI	La Roche sur Foron	04.50.03.29.86
Pierre PERREARD	Eviros	04.50.62.03.73



Photo : Patrice RAYDELET

**Promeneurs,
forestiers, chasseurs,
automobilistes...,
vous avez observé un
lynx ou des indices de
sa présence,
contactez les
correspondants du**



**Vos observations sont précieuses pour
suivre l'évolution de la présence de cette
espèce.**

Les correspondants du Réseau-Lynx ont suivi une formation pour identifier les indices de lynx. Ils recueillent vos observations sur des formulaires adaptés et les transmettent au coordinateur départemental (Direction départementale de l'Agriculture et de la Forêt). Ils peuvent vous apporter également toute information sur cette espèce.

Le Réseau-Lynx est actuellement présent dans 16 départements des Massifs alpin, jurassien et vosgien.

Les données collectées sont analysées semestriellement par l'Office National de la Chasse et de la Faune Sauvage et rapportées dans le bulletin d'information du « Réseau-lynx » disponible à l'adresse précisée à la fin du document.

Les indices de présence du lynx

Observation visuelle

Le lynx adulte a une hauteur au garrot supérieure à 50 cm, nettement plus élevée que celle d'un renard. Son poids varie de 16 à 21 kg suivant le sexe. Son pelage, roux en été, plus sombre en hiver, est plus ou moins tacheté de noir suivant les individus. Sa queue est courte et ses oreilles sont surmontées de pinceaux de poils, peu visibles à distance.

Attention : Si le lynx est souvent appelé « grand chat », il reste néanmoins très différent de ses voisins les chats domestiques ou forestiers beaucoup plus petits. Pourtant des confusions sont régulièrement enregistrées.

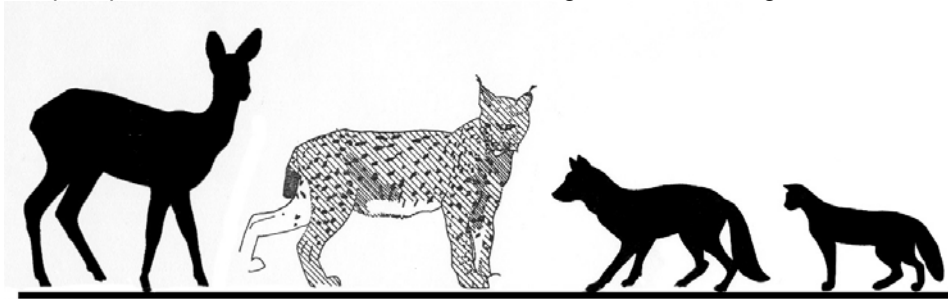

Recommandations : Si possible sur le lieu même de l'observation, recherchez la présence d'autres indices de présence (empreinte, restes de proie, excrément ou poil...).

Cadavre de lynx

Attention : le lynx est une espèce protégée. Il ne peut être manipulé que par une personne habilitée.

Recommandations : Protégez la dépouille dans l'attente de l'arrivée d'un Garde de l'Office national de la chasse et de la faune sauvage. Le cadavre sera acheminé vers le Laboratoire vétérinaire départemental où il sera autopsié.

Restes de proie de lynx

Le régime alimentaire du lynx est principalement constitué de chevreuils, chamois ou faons de cerf. Il tue ses proies (>10kg) par morsures au cou essentiellement. Il consomme, en premier lieu, les parties les plus charnues (membres postérieurs ou antérieurs) en laissant les os proprement décharnés et toujours assemblés les uns aux autres.

Attention : La proie du lynx peut être consommée par d'autres prédateurs charognards (renard, sanglier, chien...). Un diagnostic précis ne peut être réalisé qu'à partir de l'examen des traces de morsures. Ceci sera fait par le correspondant du réseau.

Recommandations : Si la proie est fraîche, peu consommée et recouverte d'herbes, de feuilles ou de terre, 1) dérangez le moins possible le site, pour permettre l'éventuelle mise en place d'un piège photographique par le correspondant du « Réseau-lynx », sinon dans l'attente de l'arrivée du correspondant 2) protégez la proie d'une éventuelle consommation par des prédateurs charognards (renard, sanglier, chien...). 3) Recherchez la présence d'autres indices (empreinte, poils...).

Empreintes

Les empreintes du lynx ont la même forme que celles du chat domestique mais sont trois fois plus grandes. Elles sont rondes (membre antérieur) ou légèrement allongées (membre postérieur), d'un diamètre de 7 à 9 cm. Les pelotes digitales sont ovales et très espacées les unes des autres. La marque des griffes est rare.

Attention : Les empreintes de lynx sont souvent confondues avec celles de chiens où les griffes n'ont pas marqué. Dans ce cas de figure, la distinction entre ces espèces se fera sur l'examen de la disposition des pelotes digitales.

Recommandations : 1) Recherchez le plus grand nombre d'empreintes 2) protégez-les dans l'attente de la venue du correspondant ou à défaut 3) photographiez, dessinez ou réalisez un moulage en plâtre des plus caractéristiques pour un examen ultérieur.

